mikulski nieruchomości

Goleniów / Szczecin / Nowogard
Stargard / Świnoujście / Kołobrzeg

# Dom na sprzedaż - Karlino

cena **459 000** zł

liczba pokoi: **5**, pow. całkowita: **186,61** m$^2$, pow. działki: **1 361,00** m$^2$,

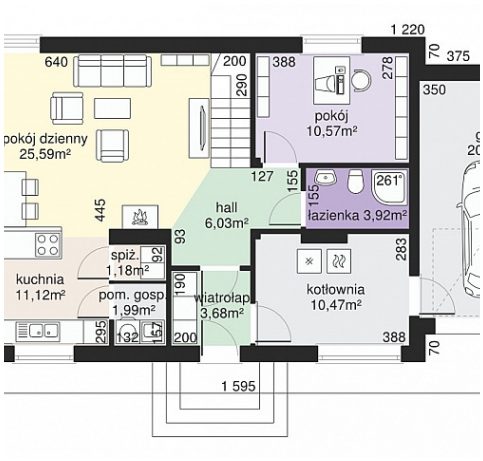


www.mikulski-nieruchomosci.pl

CENTRALA: 72-100 Goleniów, ul. Marii Konopnickiej 76 • tel. +48 530 855 003 • biuro@mikulski-nieruchomosci.pl

**opis nieruchomości**

Oferujemy Państwu na sprzedaż dom wolnostojący położony na działce o powierzchni 1361 m2.
Nieruchomość położona jest w Karlinie, miejscowości oddalonej niespełna 30 km od Kołobrzegu i tyle samo od Koszalina.
Powierzchnia całkowita nieruchomości wynosi 275,88 m2, na którą składa się:
**PARTER:**

- WIATROŁAP
- HALL
- SPIŻARNIA
- POMIESZCZENIE GOSPODARCZE
- KUCHNIA
- POKÓJ DZIENNY
- POKÓJ DZIENNY
- ŁAZIENKA
- KOTŁOWNIA

**PODDASZE:**

- HALL + SCHODY
- POKÓJ
- GARDEROBA
- ŁAZIENKA
- POKÓJ
- POKÓJ

**GARAŻ w bryle budynku 20,72 m2**
**TARAS nad garażem 23,43 $m^2$**

Do budynku doprowadzone są instalacje wodna i kanalizacyjna.
Prąd i gaz na terenie działki.
Zapraszamy do zapoznania się ze szczegółami oferty pod numerem kontaktowym **530 855 033, Ewelina Olejniczak.**

## szczegóły oferty

| | | | |
|---|---|---|---|
| Symbol | **12476/MKN/ODS** | Rodzaj nieruchomości | **DOM** |
| Rodzaj transakcji | **SPRZEDAŻ** | Status | **AKTUALNA** |
| Cena | **459 000, 00 PLN** | Cena za m2 | **2 459, 68 PLN** |
| Kraj | **POLSKA** | Województwo | **ZACHODNIOPOMORSKIE** |
| Powiat | **białogardzki** | Gmina | **Karlino** |
| Miejscowość | **Karlino** | Powierzchnia całkowita | **186, 61 m²** |
| Powierzchnia działki | **1 361, 00 m²** | Kształt działki | **PROSTOKĄT** |
| Powierzchnia użytkowa | **130, 00 m²** | Udział w działce | **CAŁOŚĆ** |
| Rodzaj domu | **WOLNOSTOJĄCY** | Przeznaczenie | **MIESZKALNE** |
| Rodzaj budynku | **DOM** | Typ kuchni | **Z OKNEM** |
| Liczba łazienek | **2** | Liczba WC | **2** |
| Liczba pokoi | **5** | Liczba sypialni | **4** |
| Liczba pięter | **1** | Forma własności | **PEŁNA WŁASNOŚĆ** |
| Rodzaj kanalizacji | **MIEJSKA** | Źródło wody | **WODA MIEJSKA** |
| Rodzaj okien | **PLASTIKOWE** | Pokrycie dachu | **DACHÓWKA CERAMICZNA** |
| Kształt dachu | **DWUSPADOWY** | Poddasze | **UŻYTKOWE** |
| Rodzaj ogrodzenia | **SIATKA** | Ogrodzenie | **CZĘŚCIOWE** |
| Czy jest KW | **TAK** | Typ garażu | **W BUDYNKU** |
| Nr Licencji | **17866** | | |

**kontakt do agenta**

**Ewelina Olejniczak**
Kierownik biura

✆ 530 855 033
✉ eo@mikulski-nieruchomosci.pl

więcej ofert na stronie **www.mikulski-nieruchomosci.pl**