mikulski nieruchomości

Goleniów / Szczecin / Nowogard
Stargard / Świnoujście / Kołobrzeg

Mieszkanie na sprzedaż - Pobierowo, Centrum

cena **385 000** zł

liczba pokoi: **2**, pow. całkowita: **22,00** m^2, pow. działki: **50,00** m^2,

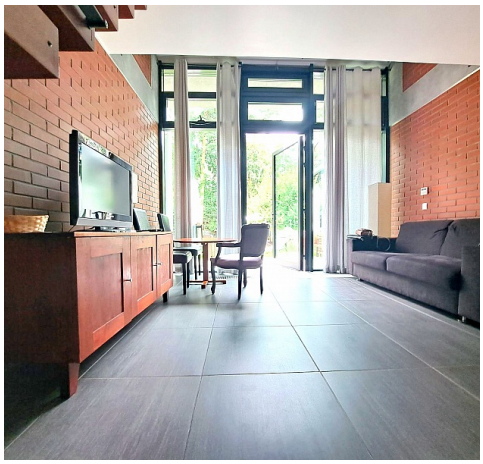

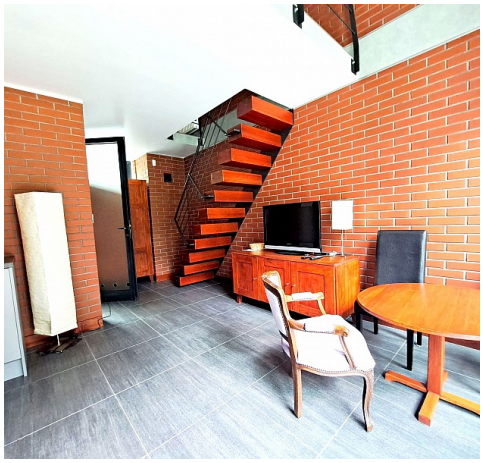

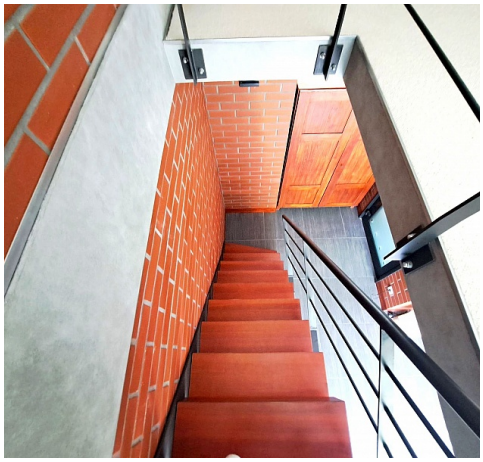
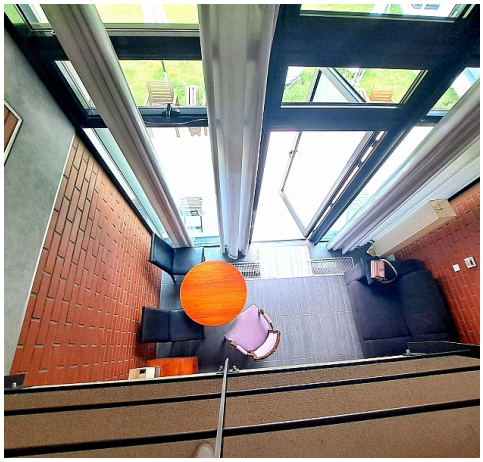

www.mikulski-nieruchomosci.pl

CENTRALA: 72-100 Goleniów, ul. Marii Konopnickiej 76 • tel. +48 530 855 003 • biuro@mikulski-nieruchomosci.pl

opis nieruchomości

*****Do sprzedaży oferujemy apartament zlokalizowany w Pobierowie. Bardzo atrakcyjne położenie - 150m do plaży***.**
Nieruchomość o pow. użytkowej 22m2 - wysoki standard, z bezpośrednim wyjściem na taras.
Na powierzchnię lokalu składa się: salon z aneksem kuchennym, łazienka i sypialnia na antresoli.
Ogrzewanie gazowe + solary (woda), woda z sieci miejskiej. Mieszkanie bezczynszowe.
Do mieszkania przynależy ogródek o powierzchni 40m2.

Nieruchomość z 2009r. **- bardzo dobry stan techniczny i wizualny.**

Idealna lokalizacja, w pobliżu cała infrastruktura.
Polecam, cena do negocjacji
Katarzyna Nadolska tel. 515 383 024

szczegóły oferty

Symbol	**13150/MKN/OMS**	Rodzaj nieruchomości	**MIESZKANIE**
Rodzaj transakcji	**SPRZEDAŻ**	Status	**AKTUALNA**
Rodzaj rynku	**WTÓRNY**	Nieruchomość dostępna od	**13.07.2022**
Cena	**385 000, 00 PLN**	Kraj	**POLSKA**
Województwo	**ZACHODNIOPOMORSKIE**	Powiat	**gryficki**
Gmina	**Rewal**	Miejscowość	**Pobierowo**
Kod pocztowy	**73-346**	Dzielnica - osiedle	**Centrum**
Region	**Pas Nadmorski**	Położenie	**MIASTO**
Budynki w sąsiedztwie	**GĘSTA ZABUDOWA**	Powierzchnia całkowita	**22, 00 m²**
Powierzchnia działki	**50, 00 m²**	Kształt działki	**KWADRAT**
Zagospodarowanie działki	**ZABUDOWA**	Powierzchnia użytkowa	**22, 00 m²**
Udział w działce	**UDZIAŁ**	Rodzaj mieszkania	**APARTAMENT**
Rodzaj budynku	**APARTAMENTOWIEC**	Standard	**IDEALNY**
Stan budynku	**BARDZO DOBRY**	Konstrukcja budynku	**TRADYCYJNA**
Materiał ścian	**PUSTAK**	Rodzaj stropu	**WYLEWANY**
Technika budowy	**TRADYCYJNA**	Typ kuchni	**ANEKS KUCHENNY**
Liczba łazienek	**1**	Droga dojazdowa	**GŁÓWNA DROGA**
Rodzaj nawierzchni	**ASFALTOWA - KOSTKA**	Liczba pokoi	**2**
Parter	**TAK**	Ilość poziomów	**1**
Umeblowanie	**CZĘŚCIOWE**	Źródło c.w.	**GAZOWY 2-OBIEGOWY**
Ogrzewanie	**C.O. GAZOWE**	Podpiwniczenie /piwnica	**CZĘŚC. PODPIWNICZ.**
Forma własności	**PEŁNA WŁASNOŚĆ**	Rodzaj kanalizacji	**MIEJSKA**
Źródło wody	**WODA MIEJSKA**	Rodzaj okien	**ALUMINIOWE**
Kształt dachu	**DWUSPADOWY**	Poddasze	**NIEUŻYTKOWE**
Rodzaj podłogi	**TERAKOTA**	Elewacja	**KLINKIER, TYNK SZLACHETNY**
Ogrodzenie	**PEŁNE**	Typ parkingu	**NIEUTWARDZONY**
Ilość tarasów	**1**	Rozkład mieszkania	**JEDNOSTRONNE**

kontakt do agenta

Katarzyna Nadolska

Doradca ds. nieruchomości

✆ 515 383 024

✉ nk@mikulski-nieruchomosci.pl

więcej ofert na stronie **www.mikulski-nieruchomosci.pl**